附件三

道路簡圖

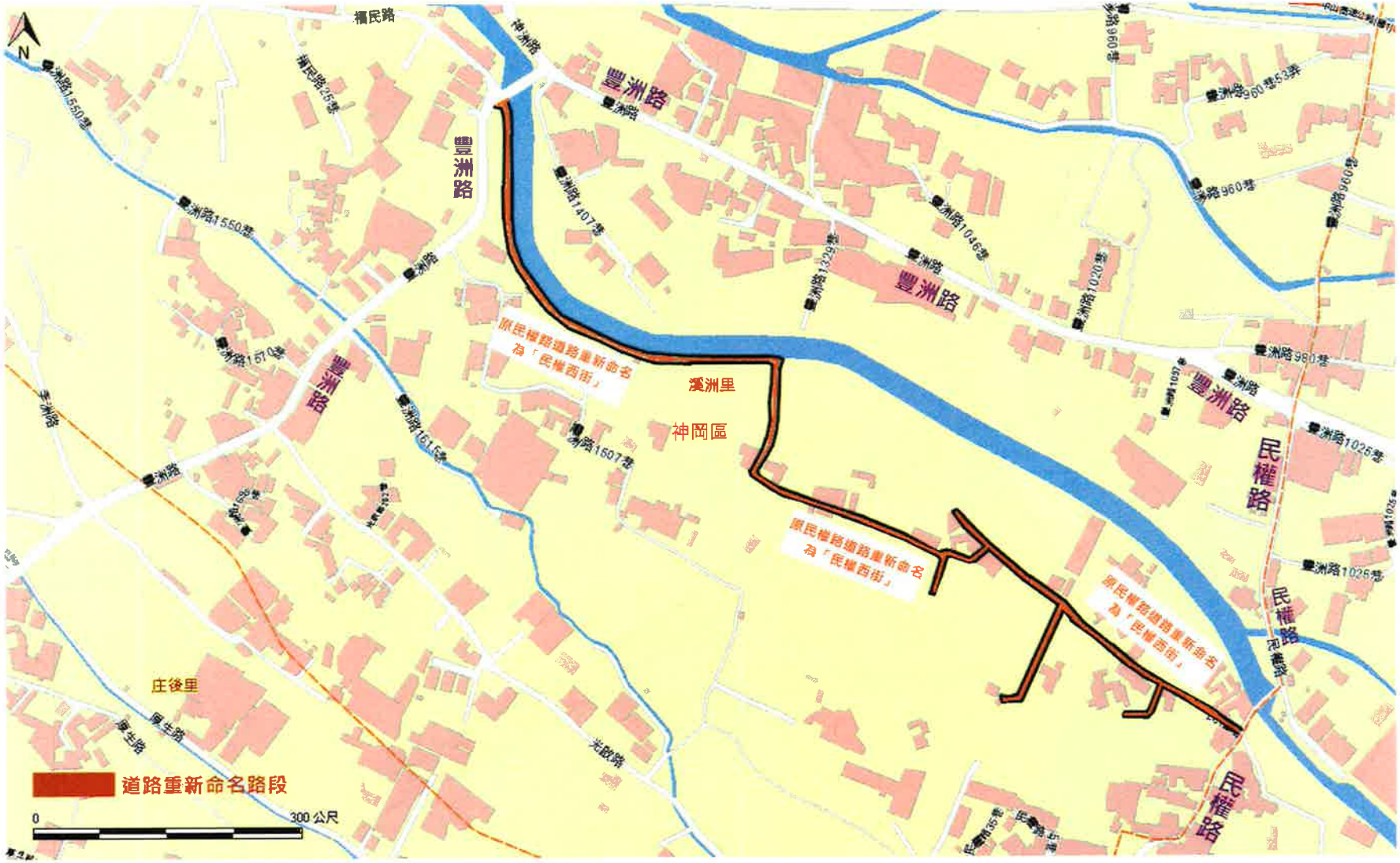

附件三

14之1號
14號
16之2號
民權路
原民權路道路重新命名
為「民權西街」
民權路
13號
13之1號
鄰近巷口
民權路13號
溪洲里
神岡區
民權路
民權路
神洲里
15號
鄰近巷口
民權路15號
16號
民權路
民權路
30 公尺